

Handleiding Installatie Firebird

Inhoud

Welkom bij de installatie van firebird database server.....	3
Starten van de installatie	3
Taal selecteren	3
Firebird welkomstscherm	3
Licentie overeenkomst	4
Installatie informatiescherm	4
Doelmap selecteren	5
Componenten selecteren.....	5
Snelkoppelingen plaatsen.....	6
Aanvullende taken.....	6
Overzicht installatie	7
Firebird informatiescherm	7
Einde installatie	8

Welkom bij de installatie van Firebird Database Server

In deze handleiding zult u stap voor stap begeleid worden bij de installatie van Firebird.

Starten van de installatie

De installatie van Firebird dient u op te starten in het hoofdscherm van de installatie cd-rom. Deze vindt u terug in de optie **Tools**.

Taal selecteren

In het eerste scherm kunt u de taal selecteren.

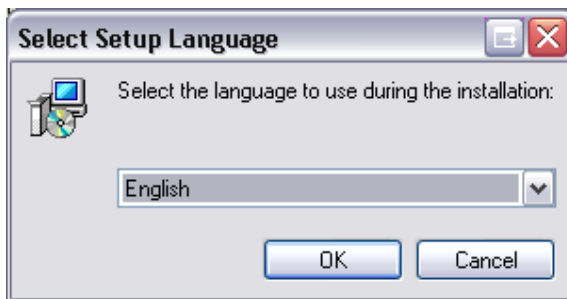

Druk op **OK**.

Firebird welkomtscherm

U komt in het welkomtscherm van Firebird.

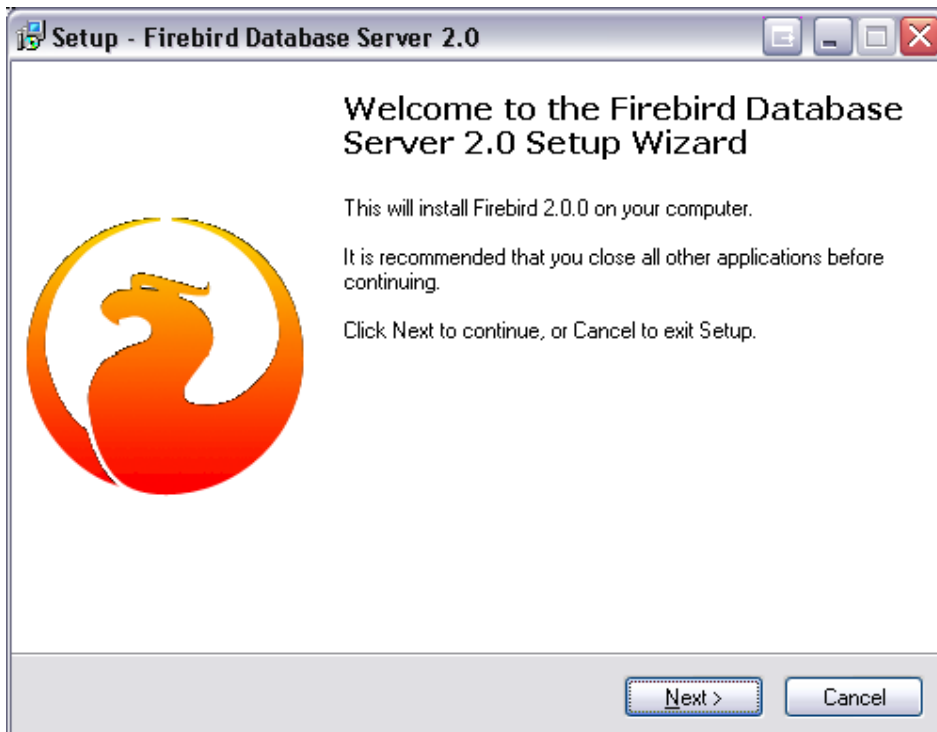

Druk op **Next**.

Licentie overeenkomst

U komt in het licentieovereenkomst scherm van Firebird.

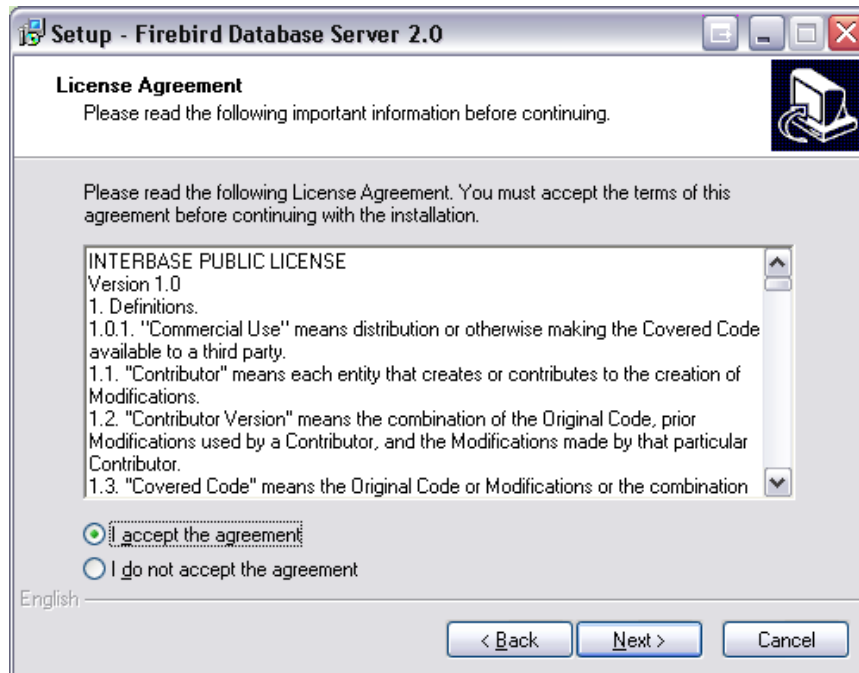

Neem de installatieovereenkomst door.

Selecteer **I accept the agreement** en druk op **Next** om Firebird te installeren.

Installatie informatiescherm

U komt in het informatiescherm van Firebird. U vindt er extra informatie om Firebird te installeren. De vereiste selecties voor de installatie hebben we echter reeds voor u ingesteld.

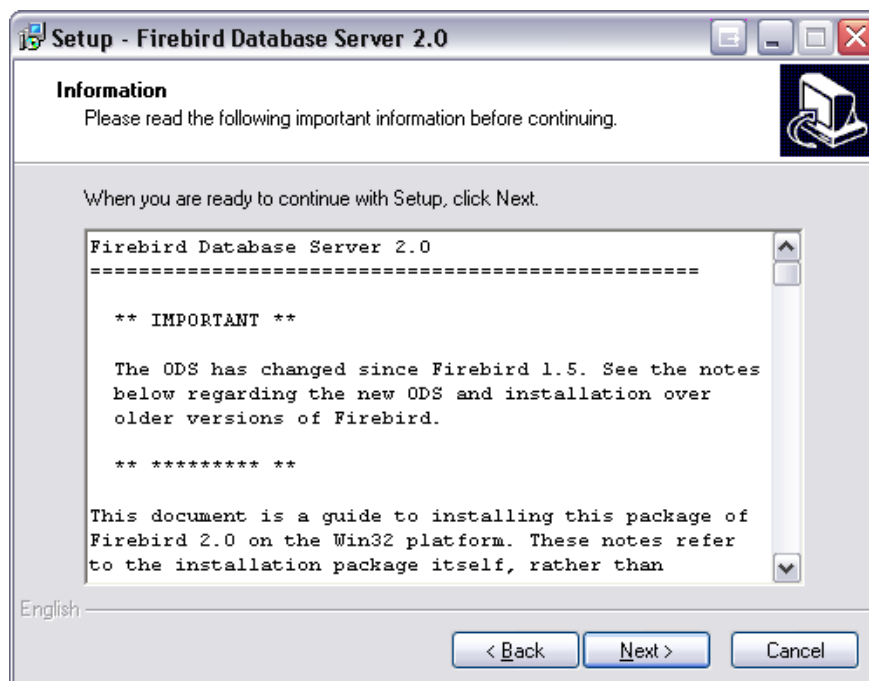

Druk op **Next**.

Doelmap selecteren

In dit scherm selecteert u de doelmap waar Firebird moet worden geïnstalleerd.

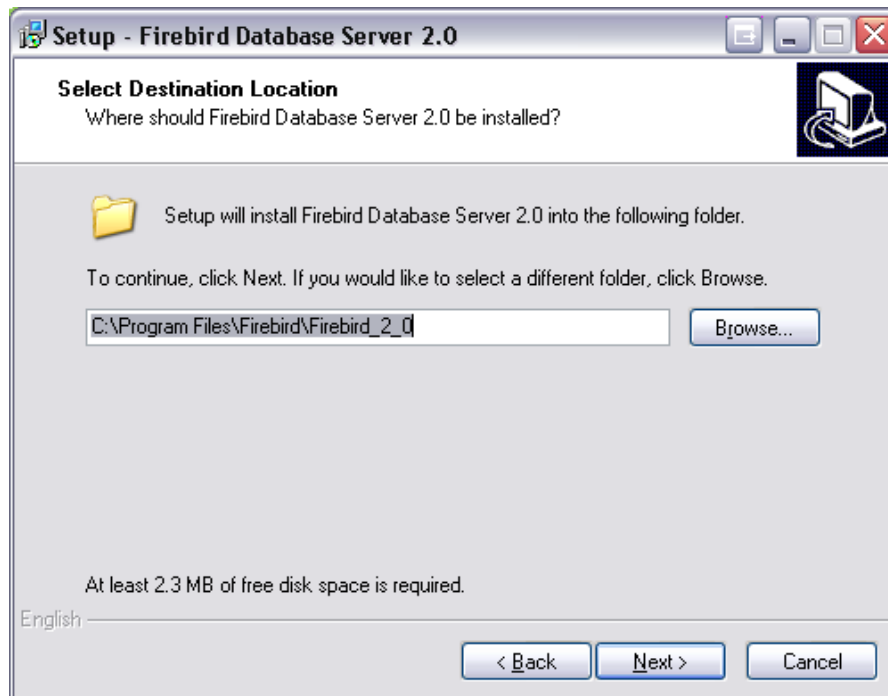

Druk op **Next**.

Componenten selecteren

Hier vindt u de componenten terug die worden geïnstalleerd. De nodige componenten werden reeds voor u geselecteerd, u mag hier niets wijzigen.

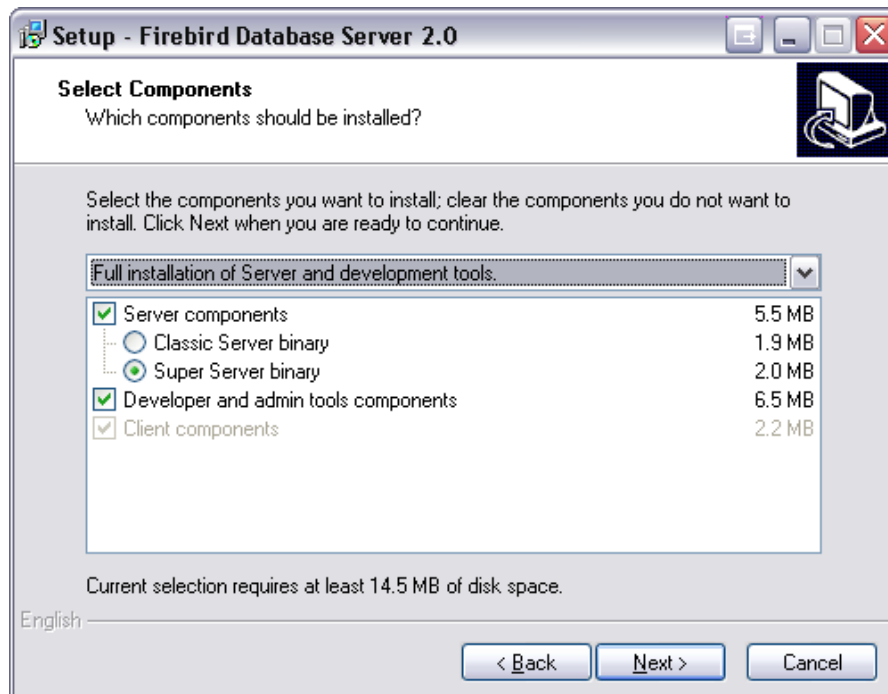

Druk op **Next**.

Snelkoppelingen plaatsen

In dit scherm selecteert u de map waar Firebird haar snelkoppelingen plaatst. Firebird zult u zelf niet moeten opstarten, u hoeft dus geen snelkoppeling te creëren.

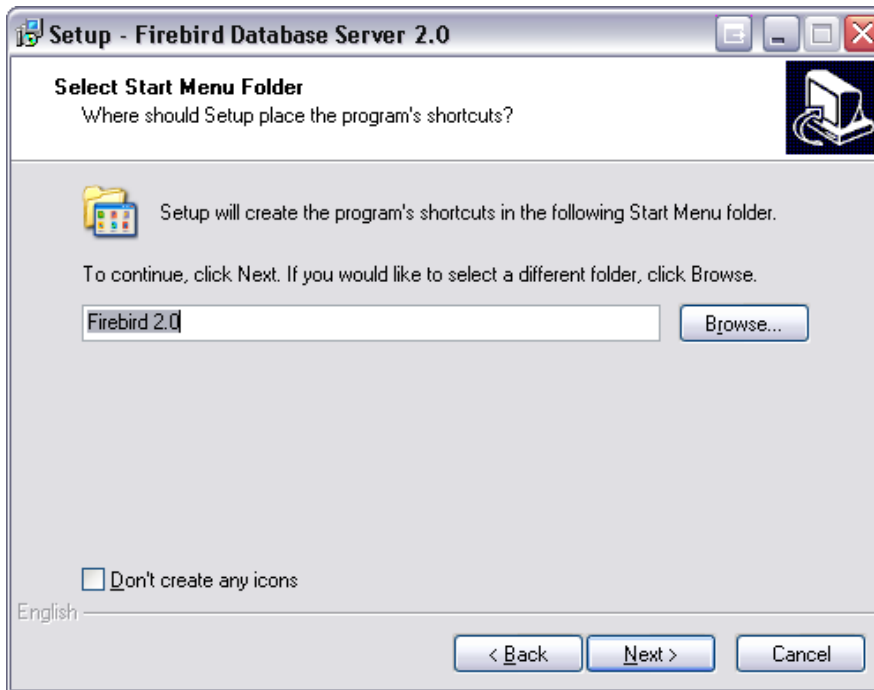

Druk op **Next**.

Aanvullende taken

Via dit scherm installeert Firebird extra taken. De nodige taken werden reeds voor u geselecteerd, u mag hier niets wijzigen.

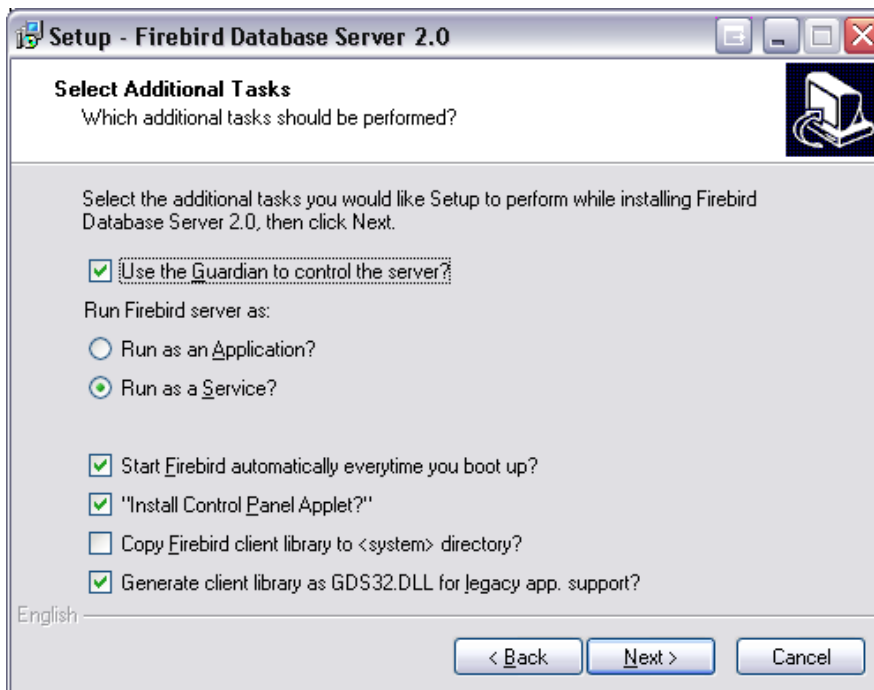

Druk op **Next**.

Overzicht installatie

In dit scherm ziet u nog eens het overzicht van wat in de vorige installatieschermen werd geselecteerd.

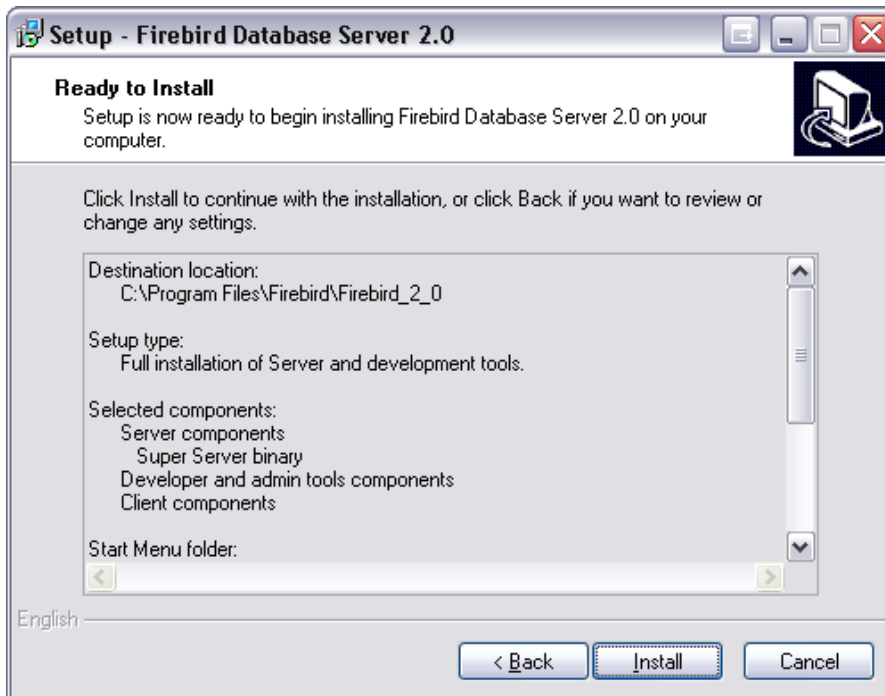

Druk op **Install** om de installatie te starten.

Firebird informatiescherm

In dit informatiescherm vindt u meer informatie over Firebird.

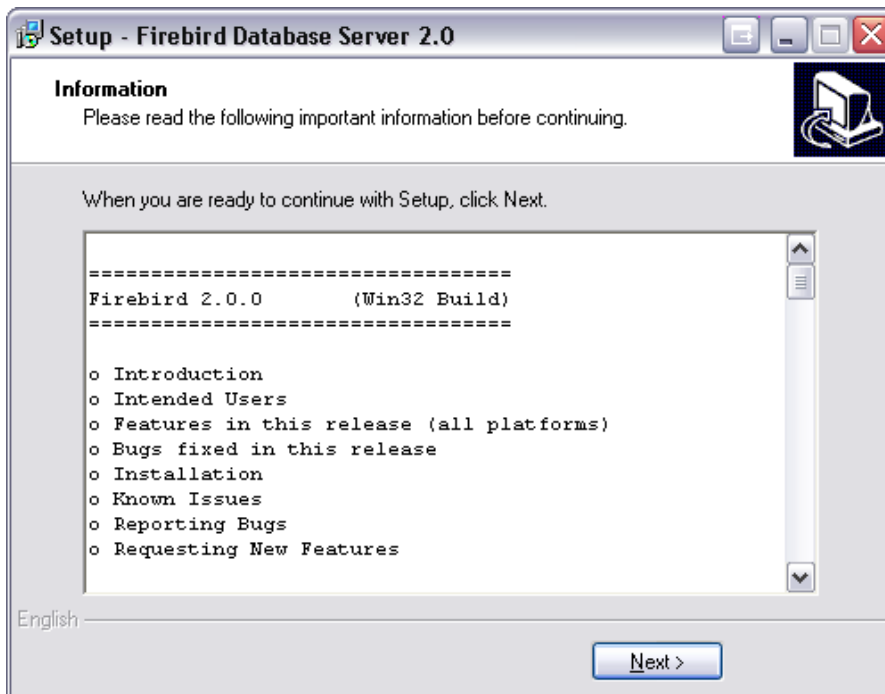

Druk op **Next**.

Einde installatie

Dit scherm duidt aan dat de installatie voltooid is.



Vink het aankruisvakje niet uit.

Druk op **Finish**.